

CUENTAS (Collares & Pulseras)

Ficha 1



Código:	CF.289.H3
Título:	Collar
Periodo:	Horizonte Temprano 9-10 / Intermedio Temprano 1
Sector:	SE-A
Contexto Funerario:	289
Dimensiones de la cuenta:	Largo promedio: 1 cm Diámetro promedio: 0.8 cm
Dimensiones del collar:	Largo: 55.8 cm
Descripción:	Collar elaborado de 70 cuentas tubulares manufacturadas a partir de óseo animal.
Comentarios:	El entierro contiene un individuo de 9 a 15 años de edad. El ajuar comprende dos botellas de cerámica, una agrupación y un collar.

Ficha 2



Código: CF.051.II.Ha4

Título: Collar

Periodo: Horizonte Temprano 9-10 / Intermedio Temprano 1

Sector: SE -A

Contexto Funerario: 051

Dimensiones de la cuenta: Largo: 1.8 cm Ancho: 1.2 cm Espesor: 0.1 cm

Dimensiones del collar: Largo: 121 cm

Descripción: Collar de aproximadamente 1.20 m de largo elaborado con 91 cuentas planas talladas de material óseo procedente de un mamífero cuya especie no ha podido ser determinada. La mayor parte de las cuentas son de plataforma rectangular con dos puntas a cada lado. No obstante, también se encuentran ocho cuentas con base recta y cabeza redondeada. En la parte media del collar se observa un dije separador plano y alargado con cinco orificios.

Comentarios: El entierro contiene tres individuos. En la cámara funeraria se depositó al individuo II (masculino mayor de 50 años de edad), en la antecámara se colocó al individuo I (probablemente femenino de 30 a 39 años de edad), y el individuo "x" fue depositado en la boca del pozo (sexo indeterminado feto no viable). Entre las asociaciones se encuentran un equipo de alfarería, vasijas de cerámica y una cabeza de porra.

Ficha 3

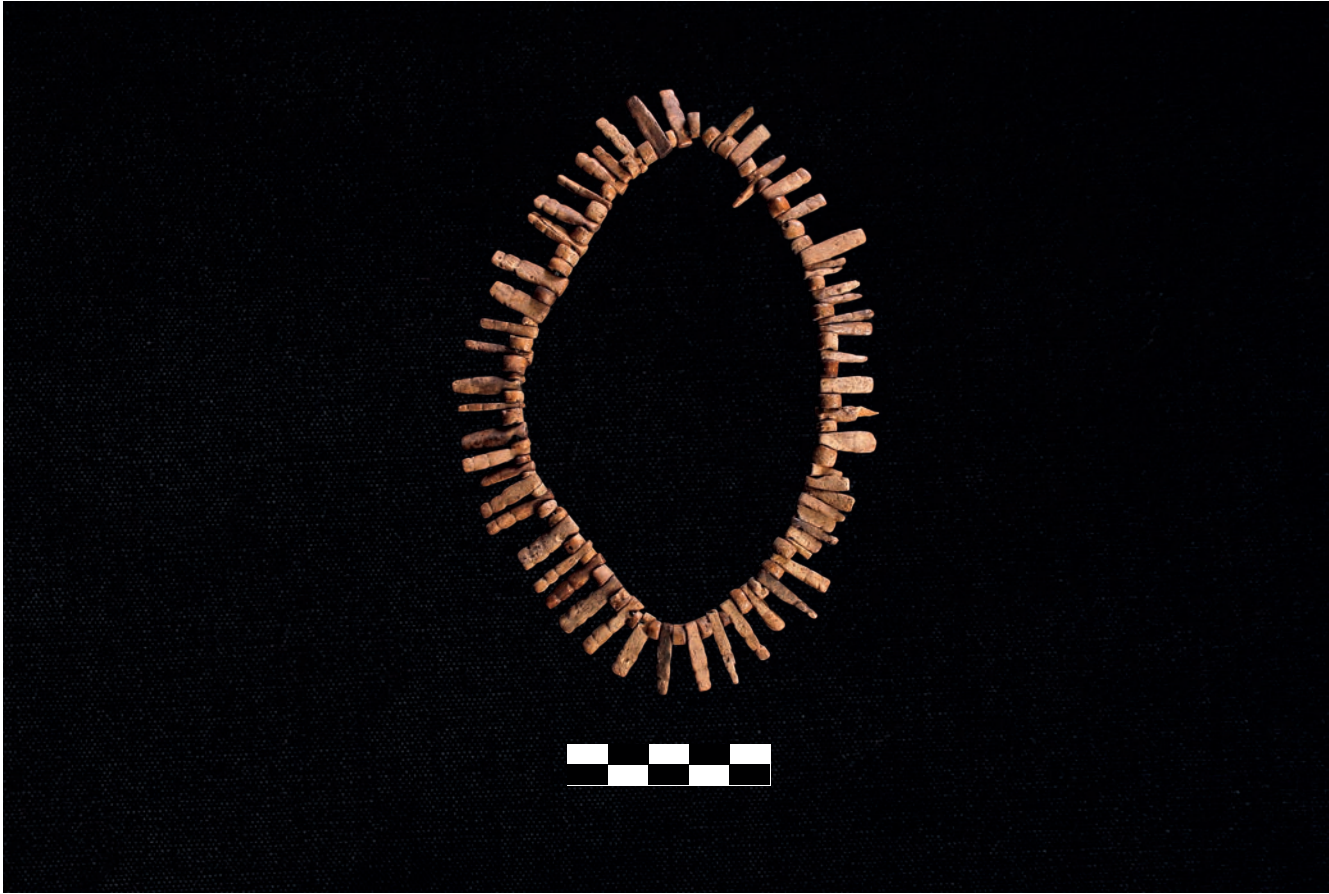

Código: CF.064.III.Co14

Título: Collar

Periodo: Horizonte Temprano 9-10 / Intermedio Temprano 1

Sector: SE-A

Contexto Funerario: 064

Dimensiones de la cuenta: Circular: Diámetro promedio: 0.6 cm Espesor: 0.3 cm
Rectangular: Largo: 2 cm Ancho: 0.5 cm Espesor: 0.3 cm

Dimensiones del collar: Largo: 32.8 cm

Descripción: Collar compuesto por 47 cuentas discoidales y 59 colgantes de forma rectangular con los extremos tallados. Estos últimos están dispuestos de manera intercalada con las cuentas discoidales. También se observan dos cuentas de material lítico: una de color beige y otra blanca.

Comentarios: El entierro contiene tres individuos. En la cámara funeraria el individuo II (sexo indeterminado de 3 a 4 años de edad) fue desplazado para depositar al individuo III (masculino de 30 a 39 años de edad). El individuo I (sexo indeterminado perinatal) fue colocado en el sello de la cámara funeraria. Entre las asociaciones se encuentran quenas de hueso, vasijas de cerámica, collares y artefactos líticos.

Ficha 4



Código: CF.566.Co3

Título: Collar

Periodo: Horizonte Temprano 9-10 / Intermedio Temprano 1

Sector: SE-A

Contexto Funerario: 566

Dimensiones de la cuenta: Circulares: Diámetro promedio: 0.5 cm Espesor: 0.2 cm
Rectangulares: Largo máx.: 3.0 cm Largo mín.: 1.4 cm
Ancho promedio: 0.5 cm Espesor: 0.3 cm

Dimensiones del collar: Largo: 35.6 cm

Descripción: Collar elaborado con cuentas discoidales alternadas con cuentas alargadas. Se trata de 100 cuentas discoidales entre óseas y malacológicas; y 37 cuentas alargadas manufacturadas con huesos de animal. También cuenta con un separador óseo con siete orificios en el cuerpo.

Comentarios: El entierro contiene un individuo masculino de 35 a 45 años de edad. El ajuar comprende adornos sobre el envoltorio, como este collar y objetos de metal.

Ficha 5



Código:	CF.159.Ma11(48)
Título:	Collar
Periodo:	Horizonte Temprano 9-10 / Intermedio Temprano 1
Sector:	SE-A
Contexto Funerario:	159
Dimensiones de la cuenta:	Diámetro promedio: 1 cm
Dimensiones del collar:	Largo: 110 cm
Descripción:	Collar de aproximadamente 1.10 m de largo elaborado con caracoles (<i>Polinices uber</i>) de procedencia malacológica.
Comentarios:	El entierro contiene un individuo masculino de 25 a 30 años de edad. Entre asociaciones se encuentran vasijas de cerámica, objeto de metal, una porra, limonita, artefactos de hueso, y un collar.

Ficha 6



Código: CF.362.Ma69

Título: Collar

Periodo: Horizonte Temprano 9-10 / Intermedio Temprano 1

Sector: SE-A

Contexto Funerario: 362

Dimensiones de la cuenta: Ancho: 0.4 cm Espesor: 0.4 cm

Dimensiones del collar: Largo: 101 cm

Descripción: El collar está compuesto por cuentas elaboradas a partir del trabajo con espirales de caracoles, de color blanco, de origen malacológico.

Comentarios: El entierro contiene un individuo masculino de 33 a 42 años de edad. Entre las asociaciones se encuentran objetos de metal (orejeras, tubo, lámina, cabeza de porra), guijarros, mineral entre limonita y hematita, un cántaro de cerámica, artefactos de hueso, agrupaciones, collares, valva de choro y conglomerado de mineral.

Ficha 7



Código:	CF.322.Co3
Título:	Collar
Periodo:	Horizonte Temprano 9-10 / Intermedio Temprano 1
Sector:	SE-A
Contexto Funerario:	322
Dimensiones de la cuenta:	Diámetro mín.: 0.4 cm Diámetro máx.: 0.7 cm Espesor: 0.1 cm
Dimensiones del collar:	Largo: 36.5 cm
Descripción:	Collar compuesto por 227 cuentas discoidales de color blanco manufacturadas a partir de especies malacológicas.
Comentarios:	El entierro contiene un individuo de sexo indeterminado entre 5 a 7 años de edad. El ajuar comprende un cántaro, una agrupación con metal y un collar.

Ficha 8



- Código:** CF.362.Co74
- Título:** Collar
- Periodo:** Horizonte Temprano 9-10 / Intermedio Temprano 1
- Sector:** SE-A
- Contexto Funerario:** 362
- Dimensiones de la cuenta:** Circular: Diámetro máx.: 1.8 cm Diámetro mín.: 0.4 cm
Espesor promedio: 0.5 cm
Tubular: Largo máx.: 3.2 cm Largo mín.: 0.9 cm
Diámetro promedio: 0.8 cm
Rectangular: Largo promedio: 3.3 cm Ancho promedio: 0.5 cm
Espesor: 0.4 cm
- Dimensiones del collar:** Largo: 308 cm
- Descripción:** Collar de tres vueltas unidas en diferentes secciones por tres separadores planos. El collar está compuesto por cuentas líticas, malacológicas y óseas. En el primer caso, se tienen cinco cuentas cilíndricas, dos de ellas de color morado; 23 cuentas discoidales de colores verde, marrón, morado y beige; y un colgante redondo, plano y de color verde. En el segundo caso, se tienen 141 cuentas discoidales, siete cuentas tubulares de color rosado y otras tres blancas. En el tercer caso, se tienen 684 cuentas discoidales. En cuanto a los separadores, todos son rectangulares y planos. Uno de ellos es de material malacológico y cuenta con 10 orificios en el cuerpo; mientras que los otros dos fueron elaborados a partir de material óseo; y tienen siete y cuatro orificios en el cuerpo.
- Comentarios:** El entierro contiene un individuo masculino de 33 a 42 años de edad. Entre las asociaciones se encuentran objetos de metal (orejeras, tubo, lámina, cabeza de porra), guijarros, mineral entre limonita y hematita, un cántaro de cerámica, artefactos de hueso, agrupaciones, collares, valva de choro y conglomerado de mineral.

Ficha 9



- Código:** CF.362.Ma73
- Título:** Collar
- Periodo:** Horizonte Temprano 9-10 / Intermedio Temprano 1
- Sector:** SE-A
- Contexto Funerario:** 362
- Dimensiones de la cuenta:** Largo mín.: 0.6 cm Largo máx.: 3.1 cm Diámetro promedio: 0.5 cm
- Dimensiones del collar:** Largo: 807 cm
- Descripción:** Collar de seis vueltas elaborado con 696 cuentas malacológicas de forma tubular y de diferentes tamaños. Los colores varían en tonos de beige y crema.
- Comentarios:** El entierro contiene un individuo masculino de 33 a 42 años de edad. Entre las asociaciones se encuentran objetos de metal (orejeras, tubo, lámina, cabeza de porra), guijarros, mineral entre limonita y hematita, un cántaro de cerámica, artefactos de hueso, agrupaciones, collares, valva de choro y conglomerado de mineral.

Ficha 10



Código: CF.447.Ma8

Título: Collar

Periodo: Horizonte Temprano 9-10 / Intermedio Temprano 1

Sector: SE-A

Contexto Funerario: 447

Dimensiones de la cuenta: Diámetro promedio: 0.5 cm Espesor: 0.3 cm

Dimensiones del collar: Largo: 124 cm

Descripción: Collar compuesto por cuentas discoidales de color crema manufacturadas a partir del trabajo con material malacológico.

Comentarios: El entierro contiene un individuo masculino de 20 a 29 años de edad. Entre las asociaciones se encuentran restos de limonita, tres vasijas cerámicas, raedera de hueso y un collar.

Ficha 11



Código:	CF.017.Co1
Título:	Collar
Periodo:	Horizonte Temprano 9-10 / Intermedio Temprano 1
Sector:	SE-A
Contexto Funerario:	017
Dimensiones de la cuenta:	Diámetro mín.: 0.3 cm Diámetro máx.: 0.5 cm Espesor: 0.2 cm
Dimensiones del dije:	Largo: 1.4 cm Ancho: 0.9 cm Espesor: 0.6 cm
Dimensiones del collar:	Largo: 18.6 cm
Descripción:	Collar de cuentas discoidales elaboradas con diferentes materiales. Entre ellas se encuentran cuatro de material malacológico de color blanco, 120 de material lítico de colores beige, marrón, negro, crema y azul; y algunas de hueso de ave. En la parte media del collar se observa un dije oval lítico de color azul.
Comentarios:	El entierro contiene un individuo de 2 y 3 años de edad. El ajuar comprende tocado, una botella ovoide, cráneo de cérvido, ceniza y collar.

Ficha 12



Código: CF.062.Co11

Título: Collar

Periodo: Horizonte Temprano 9-10 / Intermedio Temprano 1

Sector: SE-A

Contexto Funerario: 062

Dimensiones de la cuenta: Circular: Diámetro promedio: 0.5 cm Espesor: 0.2 cm
Tubular: Diámetro promedio: 0.9 cm Espesor: 1 cm
Cuadrada: Largo: 1.1 cm Ancho: 0.8 cm

Dimensiones del collar: Largo: 43.9 cm

Descripción: Collar compuesto de cuentas de forma variable: tubulares, cilíndricas y, en su mayoría, discoidales. Entre ellas la mayor parte corresponden a cuentas de material lítico: tres cilíndricas de color azul, una rectangular de color verde y 168 discoidales de colores crema, negro, azul y rojo. No obstante, también se encuentran, aproximadamente, 16 discoidales y una tubular de material malacológico de color blanco y una discoidal de hueso animal indeterminado.

Comentarios: El entierro contiene un individuo femenino de 30 a 39 años de edad. Entre las asociaciones se encuentran un equipo de alfarería, vasijas de cerámica, collar, pulsera y piruro.

Ficha 13



Código:	CF.203.Co16
Título:	Collar
Periodo:	Horizonte Temprano 9-10 / Intermedio Temprano 1
Sector:	SE-A
Contexto Funerario:	203
Dimensiones de la cuenta:	Circular: Diámetro promedio: 0.5 cm Espesor: 0.2 cm Tubular: Diámetro promedio: 0.4 cm Largo: 1.3 cm Rectangular: Largo: 2.2 cm Ancho: 0.5 cm Espesor: 0.2 cm
Dimensiones del collar:	Largo: 44.9 cm
Descripción:	Collar compuesto por cuentas de formas y colores variables manufacturadas a partir del trabajo con diferentes materiales. Entre ellas se encuentran: 124 cuentas discoidales elaboradas de material lítico de colores azul, gris, negro, beige, crema, rojo y marrón; y 104 cuentas de material malacológico divididas en 98 de forma discoidal de colores blanco, morado y anaranjado; y seis tubulares de color crema. Adicionalmente, el collar cuenta con un separador obtenido a partir del trabajo de talla de material óseo. Este separador es alargado, plano, cuenta con cinco orificios y está dispuesto de forma horizontal en la parte media del collar.
Comentarios:	El entierro contiene un individuo adulto femenino de 25 a 30 años de edad. Entre las asociaciones se encuentran vasijas de cerámica, entre ellas miniaturas, collares, aretes y pulseras.

Ficha 14



Código: CF.429.Co2

Título: Collar

Periodo: Horizonte Temprano 9-10 / Intermedio Temprano 1

Sector: SE-A

Contexto Funerario: 429

Dimensiones de la cuenta: Circulares: Diámetro promedio: 0.5 cm Espesor: 0.2 cm.
Tubulares: Largo promedio: 2.2 cm Diámetro promedio: 0.7 cm

Dimensiones del collar: Largo: 28 cm

Descripción: Collar compuesto por cuentas líticas y malacológicas. Entre las primeras se encuentran 14 cuentas discoidales entre verdes y cremas; y una cuenta tubular de color verde; mientras que las cuentas malacológicas se elaboraron a partir del trabajo con *Spondylus* y se dividen en cuatro tubulares de color anaranjado y 105 discoidales entre blancas y anaranjadas.

Comentarios: El entierro contiene un individuo de sexo indeterminado de 3 a 4 años de edad. El ajuar comprende un collar asociado el cuello del individuo, una pulsera y una agrupación de metal.

Ficha 15



Código: CF.237.Co23

Título: Collar

Periodo: Horizonte Temprano 9-10 / Intermedio Temprano 1

Sector: SE-A

Contexto Funerario: 237

Dimensiones de la cuenta: Circular: Diámetro máx.: 1.5cm Diámetro mín.: 0.3cm
Espesor: 0.3 cm
Tubular: Largo máx.: 3.1 cm Largo mín.: 1.1 cm
Diámetro promedio: 0.8 cm
Rectangular: Largo máx.: 3.2 cm Largo mín.: 0.8 cm
Ancho promedio: 0.5 cm Espesor promedio: 0.3 cm

Dimensiones del collar: Largo: 74.2 cm

Descripción: Collar compuesto por cuentas de material lítico y, en su mayoría, de material malacológico. Estas se encuentran divididas de la siguiente manera: nueve cuentas de material lítico entre las que se encuentran cuatro de forma tubular de color azul y verde; y cinco discoidales de color azul; y 159 de material malacológico entre las que se encuentran nueve tubulares, 140 discoidales de diferentes tamaños, una cilíndrica y seis elipsoidales.

Comentarios: El entierro contenía un individuo masculino de 21 a 23 años de edad. Entre las asociaciones se encuentran vasijas de cerámica, artefactos de hueso como agujas, tableta de inhalación, siete quenás, pulsera y collar.

Ficha 16



Código: CF.266.Co13

Título: Collar

Periodo: Horizonte Temprano 9-10 / Intermedio Temprano 1

Sector: SE-A

Contexto Funerario: 266

Dimensiones de la cuenta: Circular: Diámetro promedio: 0.4 cm Espesor: 0.1 cm
Tubular: Largo promedio: 1.3 cm Diámetro promedio: 0.7 cm

Dimensiones del collar: Largo: 53.4 cm

Descripción: Collar elaborado de cuentas discoidales y tubulares manufacturadas a partir de material lítico y malacológico. Las cuentas líticas están distribuidas entre seis tubulares de color verde y 310 discoidales de color verde, beige, rojo, marrón, negro y azul; mientras que las malacológicas son tres discoidales de color blanco.

Comentarios: El entierro contiene un individuo probablemente masculino de 12 a 14 años de edad. El ajuar comprende un cántaro, limonita, hematita, collares, quenás, artefactos de hueso y una raedera.



Código: CF.362.Co76

Título: Collar

Periodo: Horizonte Temprano 9-10 / Intermedio Temprano 1

Sector: SE-A

Contexto Funerario: 362

Dimensiones de la cuenta:

Piruros:	Largo promedio: 2.2 cm	Ancho promedio: 2.1 cm
Olivas:	Largo promedio: 2.3 cm	Ancho promedio: 1.9 cm
Rectangulares:	Largo promedio: 2.8 cm	Ancho promedio: 0.9 cm
	Espesor: 0.7 cm	
Circulares:	Diámetro máx.: 2.5 cm	Diámetro mín.: 0.7 cm
	Espesor mín.: 0.2 cm	Espesor máx.: 1.7 cm

Dimensiones del collar: Largo: 113 cm

Descripción: Collar elaborado con cuentas líticas, colgantes malacológicos y piruros. Está compuesto por 40 colgantes rectangulares y aplanados manufacturados a partir de material malacológico de color blanco, siete olivas, un *Polinices uber*, 30 cuentas discoidales elaboradas con material lítico de colores rojo, negro y crema; y 22 piruros sin decoración de los cuales 14 de ellos son de material lítico y ocho de cerámica. Adicionalmente, la forma de los piruros varía: hay algunos con forma de cántaros, otros carenados, uno globular aplanado por ambos lados y un par de ellos circulares.

Comentarios: El entierro contiene un individuo masculino de 33 a 42 años de edad. Entre las asociaciones se encuentran objetos de metal (orejeras, tubo, lámina, cabeza de porra), guijarros, mineral entre limonita y hematita, un cántaro de cerámica, artefactos de hueso, agrupaciones, collares, valva de choro y conglomerado de mineral.

Ficha 18



Código: CF.111.Li9

Título: Pulsera

Periodo: Horizonte Temprano 9-10 / Intermedio Temprano 1

Sector: SE-A

Contexto Funerario: 111

Dimensiones de la cuenta: Circular: Diámetro promedio: 0.5 cm Espesor: 0.2 cm
Tubular: Largo máx.: 2 cm Diámetro máx.: 1 cm

Dimensiones del collar: Largo: 26.8 cm

Descripción: Pulsera elaborada con cuentas de material lítico compuesta, en su mayoría, por cuentas de forma discoidal de color marrón y crema; y cuentas tubulares de color verde.

Comentarios: El entierro contiene un individuo masculino de 30 a 39 años de edad. El ajuar comprende artefactos de hueso entre ellas ganchos de estófica, mandíbulas de carnívoro y minerales.

Ficha 19



Código:	CF.228.II.H6
Título:	Colgante
Periodo:	Horizonte Temprano 9-10 / Intermedio Temprano 1
Sector:	SE-A
Contexto Funerario:	228
Dimensiones:	Largo: 2.7 cm Ancho: 5.7 cm Espesor: 1.5 cm
Descripción:	Colgante elaborado de material óseo animal. Presenta un centro cuadrangular y dos apéndices a cada lado de forma ovalada donde se observa un orificio respectivamente. En el centro, en la base cuadrangular se ha extraído una zona dejando un espacio circular, quizá para alguna aplicación de otro material.
Comentarios:	El entierro contiene dos individuos. El individuo I (femenino adulto) se depositó exactamente encima del individuo II (probablemente masculino adulto). Entre las asociaciones se encuentran vasijas de cerámica, artefactos de hueso, valva de <i>Aulacomya ater</i> y la pulsera.

Ficha 20



- Código:** CF.237.H15
- Título:** Collar
- Periodo:** Horizonte Temprano 9-10 / Intermedio Temprano 1
- Sector:** SE-A
- Contexto Funerario:** 237
- Dimensiones de la cuenta:** Circular: Diámetro promedio: 0.6 cm Espesor: 0.3 cm
Rectangular: Largo promedio: 4.7 cm Ancho promedio: 0.7 cm
Espesor promedio: 0.2 cm
- Dimensiones del collar:** Largo: 24.6 cm
- Descripción:** Collar de cuentas circulares elaboradas de material óseo de un mamífero cuya especie no ha podido ser determinada. Entre las cuentas se ubican dos separadores planos de forma rectangular que presentan los bordes redondeados y perforaciones en el cuerpo.
- Comentarios:** El entierro contenía un individuo masculino de 21 a 23 años de edad. Entre las asociaciones se encuentran vasijas de cerámica, artefactos de hueso como agujas, tableta de inhalación, siete quenas, pulsera y collar.

Ficha 21



Código:	CF.259.Co7
Título:	Collar
Periodo:	Horizonte Temprano 9-10 / Intermedio Temprano 1
Sector:	SE-A
Contexto Funerario:	259
Dimensiones del pirluro:	Largo máx.: 2.3 cm Ancho máx.: 2.0 cm
Dimensiones del collar:	Largo: 30 cm
Descripción:	Agrupación de 12 pirluros y tres cuentas. Estas últimas fueron elaboradas a partir de material lítico; mientras que todos los pirluros son de cerámica y tienen formas similares a vasijas. En algunos casos presentan decoración impresa y restos de pintura de color rojo.
Comentarios:	El entierro contiene cuatro individuos. En la cámara originalmente fueron colocados los individuos II (sexo indeterminado de perinatal) y IV (femenino mayor de 50 años de edad), luego se reabrió el pozo para depositar a los individuos I (sexo indeterminado perinatal) y III femenino de 40 a 45 años de edad) arrimando a los dos individuos que ocupaban la cámara funeraria. Entre las asociaciones se encuentran vasijas de cerámica, cuentas y agrupaciones.