

# METALES



## Ficha 1



<b>Código:</b>	CF. 559. Me7
<b>Título:</b>	Diadema
<b>Periodo:</b>	Horizonte Temprano 9-10 / Intermedio Temprano 1
<b>Sector:</b>	SE-A
<b>Contexto Funerario:</b>	559
<b>Dimensiones:</b>	Largo: 17 cm Ancho: 11 cm Espesor: 0.1 cm
<b>Descripción:</b>	Diadema de cobre fragmentada. Tiene forma de “T” invertida con la base redondeada. Presenta un apéndice central y cuenta con cuatro perforaciones en la parte central.
<b>Técnica de manufactura:</b>	Laminado y recortado.
<b>Comentarios:</b>	El entierro contiene un individuo de 5 a 6 años de edad. El ajuar comprende láminas de metal, una diadema, dos vasijas de cerámica y una agrupación de especies malacológicas.

## Ficha 2

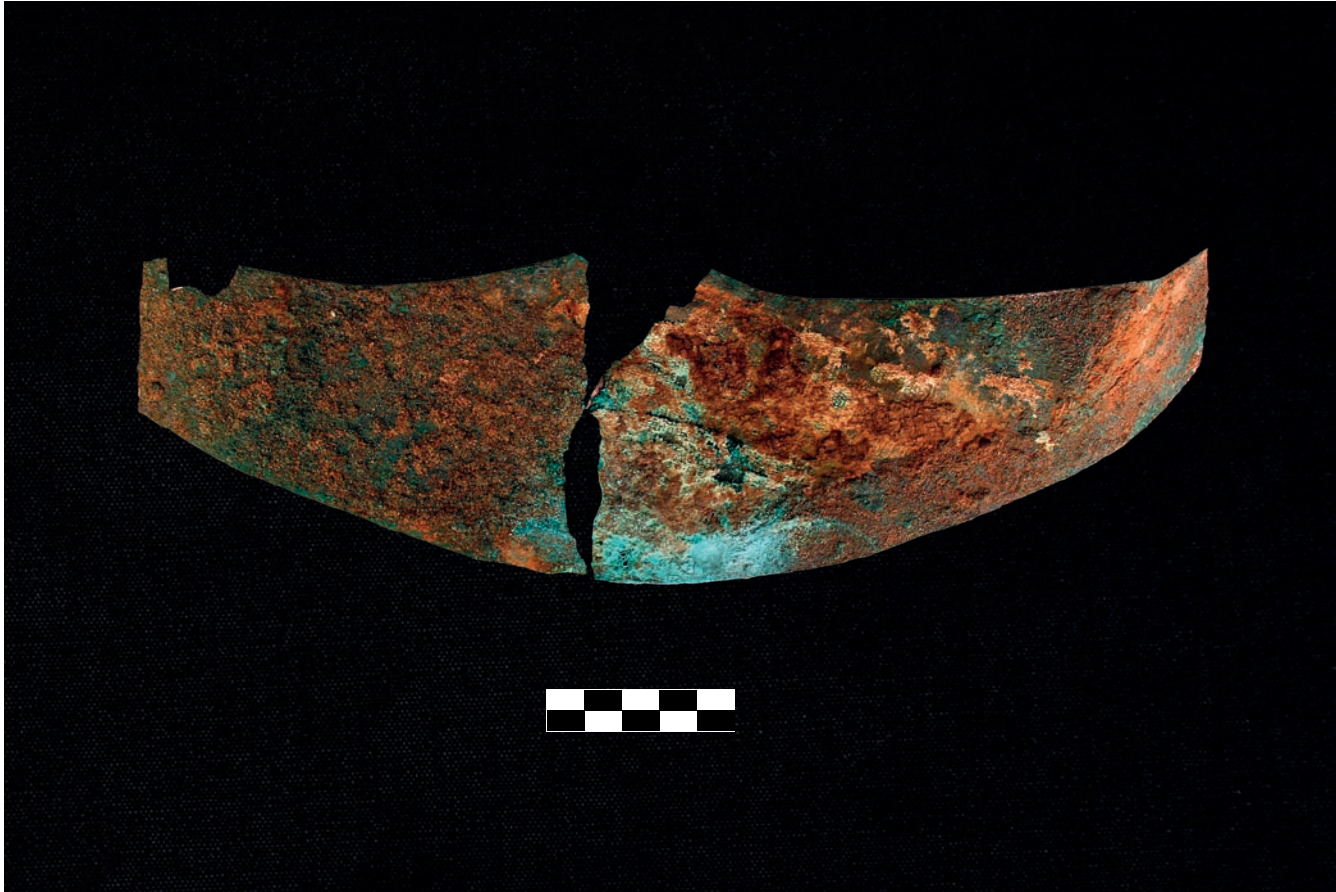

**Código:** CF.037.I.Me1

**Título:** Diadema

**Periodo:** Horizonte Temprano 9-10 / Intermedio Temprano 1

**Sector:** NE-B

**Contexto Funerario:** 037

**Dimensiones:** Largo: 30 cm Ancho: 9 cm Espesor: 0.1 cm

**Descripción:** Diadema de forma rectangular y doblada hacia los extremos.

**Técnica de manufactura:** Laminado

**Comentarios:** El entierro contiene dos individuos. En el fondo de la cámara del contexto fue colocado el individuo I (adulto masculino), posteriormente en el relleno de la matriz, a la altura de la antecámara fue colocado el individuo X (perinatal indeterminado). Entre las asociaciones se encuentran vasijas de cerámica, instrumentos musicales de hueso (quenás), artefactos de hueso como una cuchareta, mineral y un colgajo. La diadema se asocia al cuerpo ubicado en la frente.

### Ficha 3



- Código:** CF.143.Me1
- Título:** Diadema
- Periodo:** Horizonte Temprano 9-10 / Intermedio Temprano 1
- Sector:** SE-A
- Contexto Funerario:** 143
- Dimensiones:** Largo: 32 cm Ancho: 21.5 cm Espesor: 0.1 cm
- Descripción:** Lámina de forma semicircular irregular con 10 láminas a manera de apéndices radiales. Tiene cuatro perforaciones en la parte central, alineadas de dos en dos.
- Técnica de manufactura:** Laminado y recortado.
- Comentarios:** El entierro contiene un individuo masculino de 25 a 30 años de edad. El ajuar comprende una diadema de metal, una cabeza de porra de piedra, una agrupación, cuatro quenás de hueso y una vasija de cerámica.

#### Ficha 4

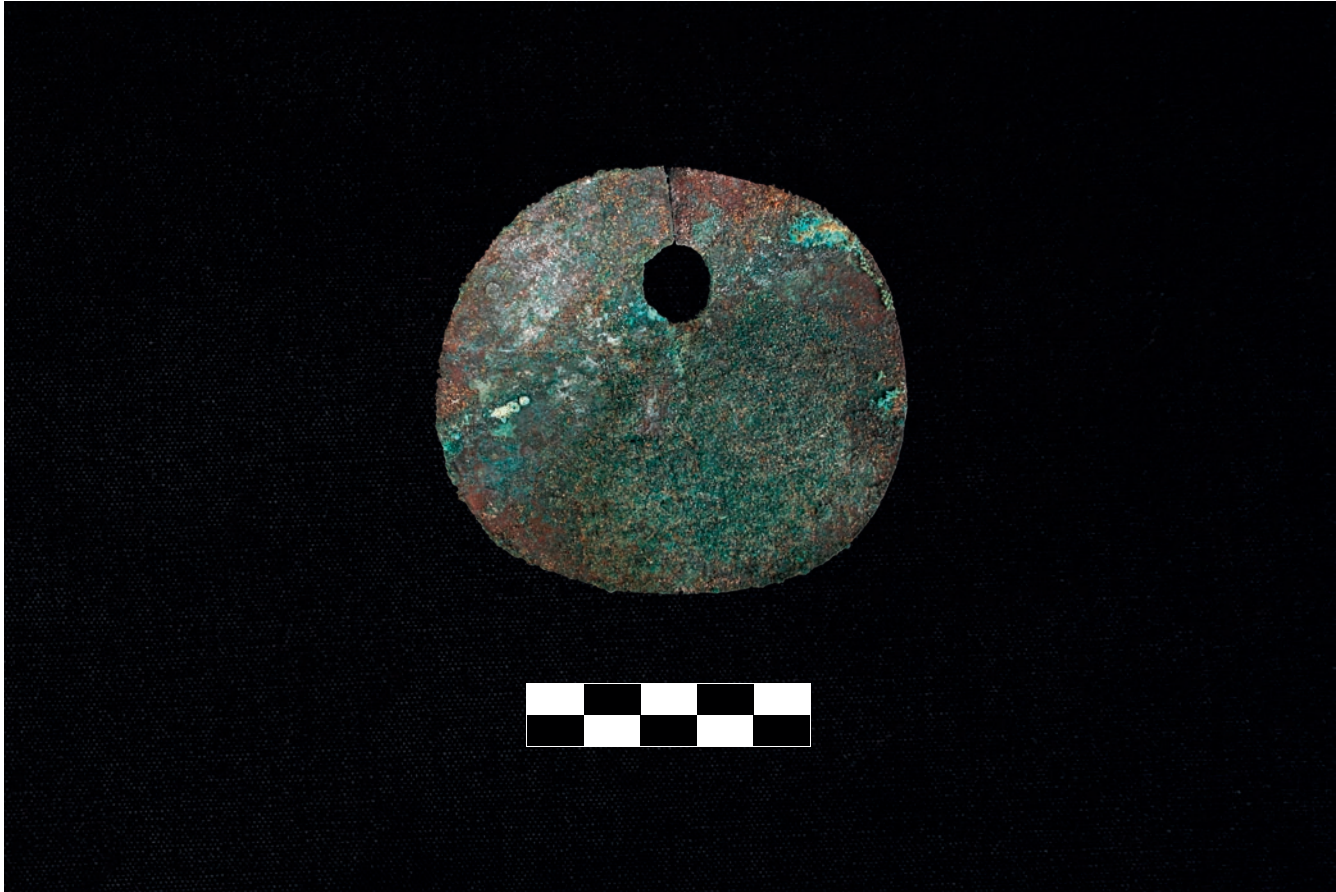

<b>Código:</b>	CF.373.Me3
<b>Título:</b>	Nariguera
<b>Periodo:</b>	Horizonte Temprano 9-10 / Intermedio Temprano 1
<b>Sector:</b>	SE-A
<b>Contexto Funerario:</b>	373
<b>Dimensiones:</b>	Largo: 8.3 cm Diámetro: 7.4 cm Espesor: 0.1 cm
<b>Descripción:</b>	Lámina de metal de forma circular. Presenta una perforación hacia el extremo superior del que se desprende un corte que finaliza en el borde. Podría tratarse de una nariguera.
<b>Técnica de manufactura:</b>	Laminado y recortado.
<b>Comentarios:</b>	El entierro contiene un individuo masculino de 30 a 35 años de edad. El contexto funerario 373 fue reabierto por el CF. 303. El individuo femenino (303) fue colocado directamente encima del CF. 373 arrimando previamente parte de sus huesos. Entre las asociaciones se encuentran vasijas de cerámica, un equipo de alfarería, artefactos de hueso, objetos de metal y una hachuela.

## Ficha 5



- Código:** CF.042.I.Me2
- Título:** Orejera
- Periodo:** Horizonte Temprano 9-10 / Intermedio Temprano 1
- Sector:** SE-A
- Contexto Funerario:** 042
- Dimensiones:** Diámetro: 12.1cm Espesor: 0.8 cm
- Descripción:** Lámina circular con embutición central, dentro de esta, hay un pequeño círculo con embutición profunda. Alrededor del borde se observan 23 círculos embutidos.
- Técnica de manufactura:** Laminado y recortado. Embutido.
- Comentarios:** El entierro contiene dos individuos depositados en momentos diferentes. Originalmente se colocó al individuo II (sexo indeterminado de 15 a 20 años de edad), luego se reabrió el pozo para colocar al individuo I (femenino de aproximadamente 45 años de edad). En el proceso de reapertura se arrimaron los huesos del individuo II lo mismo que parte del ajuar asociado a dicho individuo. Entre las asociaciones se encuentran vasijas de cerámica, quenás, pendientes, un gancho de estólica, orejeras, aretes de metal, limonita y una cabeza de porra en forma de estrella.

Ficha 6



**Código:** CF.362.Me7 / CF.362.Me8

**Título:** Orejeras

**Periodo:** Horizonte Temprano 9-10 / Intermedio Temprano 1

**Sector:** SE-A

**Contexto Funerario:** 362

**Dimensiones:** Diámetro: 12.2/12.3 cm Espesor: 1.8 cm

**Descripción:** Láminas de oro de forma circular con embutición central y pequeña perforación en el centro. Lleva diseño de volutas con círculos repujados alrededor de todo el borde. La embutición central cuenta con un reborde repujado.

**Técnica de manufactura:** Laminado y recortado. Embutido.

**Comentarios:** El entierro contiene un individuo masculino de 33 a 42 años de edad. Entre las asociaciones se encuentran objetos de metal (orejeras, tubo de metal, lámina, cabeza de porra), guijarros, mineral entre limonita y hematita, un cántaro de cerámica, artefactos de hueso, agrupaciones, collares, valva de choro y conglomerado de mineral.



## Ficha 7



<b>Código:</b>	CF.26.Me2 / CF.026.Me3
<b>Título:</b>	Aretes
<b>Periodo:</b>	Horizonte Temprano 9-10 / Intermedio Temprano 1
<b>Sector:</b>	SE-A
<b>Contexto Funerario:</b>	026
<b>Dimensiones:</b>	Largo total: 6.1 cm Ancho total: 6 cm Espesor de lámina: 0.1 cm Diámetro de lámina: 3.8 cm
<b>Descripción:</b>	Láminas circulares con perforación central. Dentro de esta perforación hay un alambre insertado y enrollado en forma circular.
<b>Técnica de manufactura:</b>	Alambre: vaciado y martillado Disco: laminado y recortado
<b>Comentarios:</b>	El entierro contiene un individuo probablemente masculino de 20 a 29 años de edad. Entre las asociaciones se encuentran una cabeza de porra de metal, aretes, unguijarro, un plato hondo, un collar y restos de limonita.

Ficha 8



**Código:** CF.008.Co1

**Título:** Arete

**Periodo:** Horizonte Temprano 9-10 / Intermedio Temprano 1

**Sector:** SE-A

**Contexto Funerario:** 008

**Dimensiones:** Diámetro interior: 3.7 cm Diámetro exterior: 5 cm Espesor: 0.1 cm

**Descripción:** Cobre dorado con centro calado y detalle de figuras en espiral también caladas. Esta pieza forma parte de un conjunto con tres olivas y un piruro de cerámica.

**Técnica de manufactura:** Laminado y recortado

**Comentarios:** El entierro contiene un individuo de sexo indeterminado de 6 a 7 años de edad. Entre las asociaciones se encuentran tres vasijas de cerámica, una figurina, aretes, dos pulseras, collar y restos de hematita.

## Ficha 9



<b>Código:</b>	CF.450.V.Co6
<b>Título:</b>	Arete
<b>Periodo:</b>	Horizonte Temprano 9-10 / Intermedio Temprano 1
<b>Sector:</b>	SE-A
<b>Contexto Funerario:</b>	450
<b>Dimensiones:</b>	Diámetro: 5.4 cm    Espesor: 0.1 cm
<b>Descripción:</b>	Artefacto formado por una cinta con extremos redondeados que encierran un aro.
<b>Técnica de manufactura:</b>	Laminado y recortado.
<b>Comentarios:</b>	El entierro contiene cinco individuos. Los individuos I (sexo indeterminado perinatal), III (sexo indeterminado de 6 a 12 meses de edad), IV (sexo indeterminado perinatal) y V (sexo indeterminado de 3 a 5 años de edad) han sido depositados muy cerca uno del otro casi al mismo nivel, a excepción del individuo V que se encuentra por debajo del I. Del individuo II solo se registró parte del cráneo y se registró un poco más alejado del resto de los individuos. Entre las asociaciones se encuentran aretes de metal, vasijas de cerámica, valvas, collares y cuentas.

Ficha 10

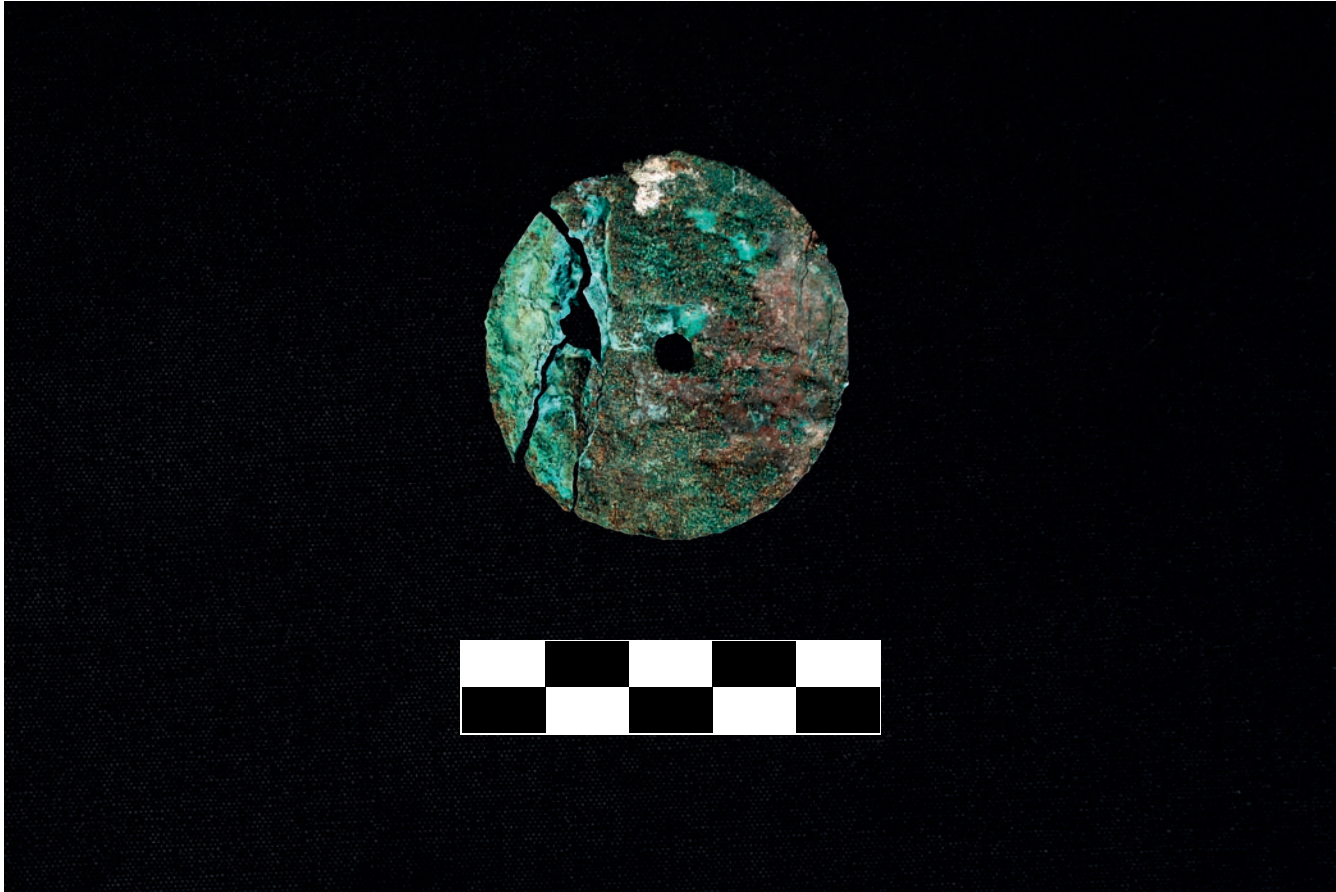

**Código:** CF.162.Me1

**Título:** Arete

**Periodo:** Horizonte Temprano 9-10 / Intermedio Temprano 1

**Sector:** SE-A

**Contexto Funerario:** 162

**Dimensiones:** Diámetro: 5 cm Espesor: 0.1 cm

**Descripción:** Lámina circular con orificio central.

**Técnica de manufactura:** Laminado y recortado.

**Comentarios:** El entierro contiene un individuo de sexo indeterminado de 4 a 5 años de edad. El ajuar comprende dos botellas de cerámica, aretes de metal y un artefacto de hueso (arpón).

## Ficha 11



- Código:** CF.454.Me3
- Título:** Arete
- Periodo:** Horizonte Temprano 9-10 / Intermedio Temprano 1
- Sector:** SE-A
- Contexto Funerario:** 454
- Dimensiones:** Pieza rectangular: Largo: 14.2 cm Ancho: 6.1 cm  
Pieza circular: Diámetro: 4.3 cm
- Descripción:** Arete de metal constituido por dos piezas: Una lámina circular con cuatro pequeñas perforaciones, una de ellas en el centro y las otras tres en el borde inferior. La otra parte consiste en una lámina alargada trapezoidal. Tiene tres perforaciones en el borde que habrían servido como mecanismo de unión con la lámina circular. Ambas piezas tienen decoración embutida en todo el borde.
- Técnica de manufactura:** Laminado y recortado. Embutido.
- Comentarios:** El entierro contiene un individuo masculino de 24 a 28 años de edad. El ajuar comprende aretes y una cabeza de porra de metal, limonita, vasijas de cerámica y una raedera de hueso.

## Ficha 12

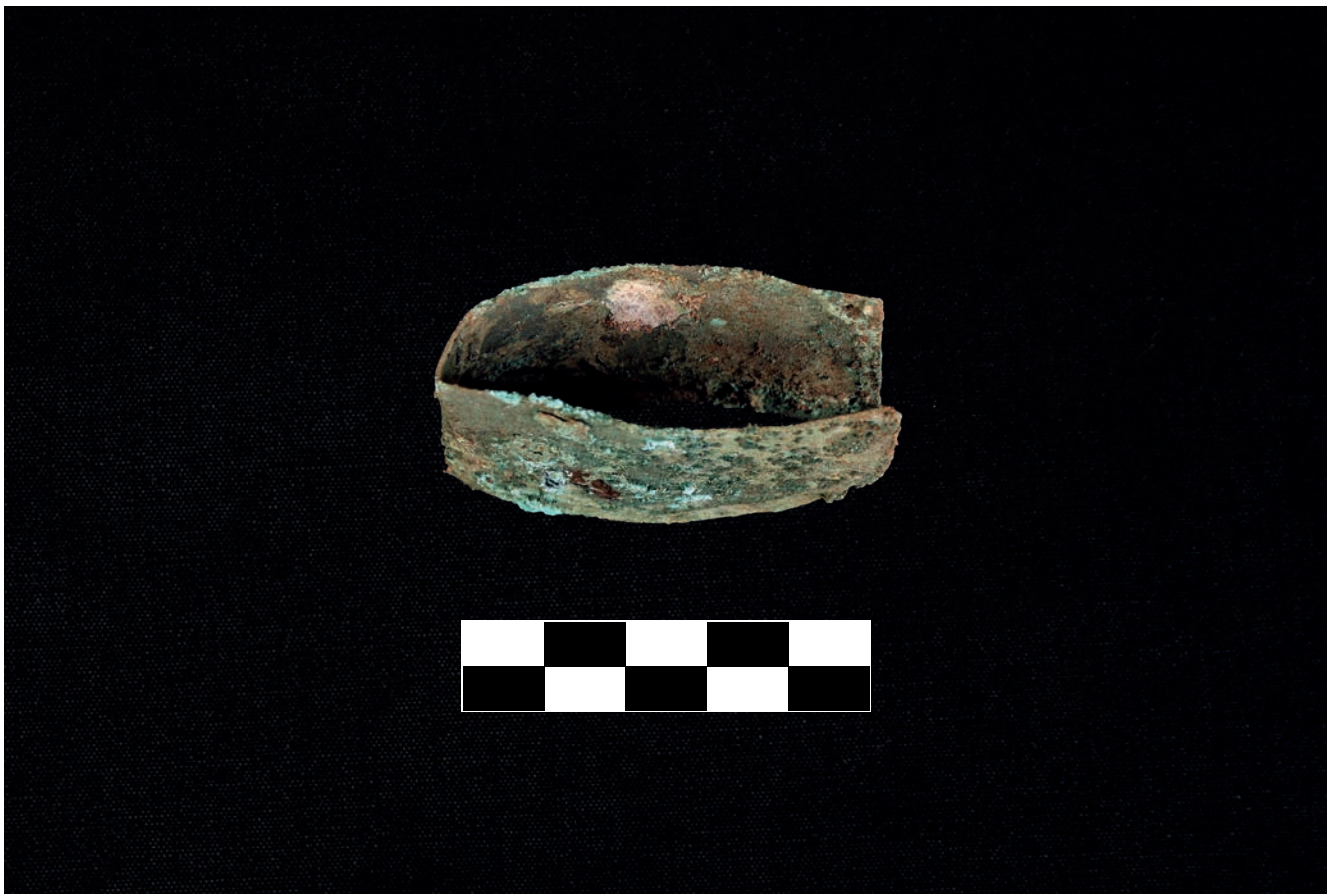

<b>Código:</b>	CF.153.I.Me2
<b>Título:</b>	Brazalete
<b>Periodo:</b>	Horizonte Temprano 9-10 / Intermedio Temprano 1
<b>Sector:</b>	SE-A
<b>Contexto Funerario:</b>	153
<b>Dimensiones:</b>	Largo: 11.6 cm Ancho: 3.2 cm
<b>Descripción:</b>	Lámina rectangular con seis perforaciones. La lámina se encuentra doblada por la mitad formando un círculo.
<b>Técnica de manufactura:</b>	Laminado y recortado.
<b>Comentarios:</b>	El entierro contiene dos individuos. Primero se depositó al individuo II (masculino de 30 a 39 años de edad), luego éste fue alterado para colocar al individuo I (sexo indeterminado de 6 a 12 meses de edad) de modo que su cráneo fue retirado de su lugar original al colocar al nuevo individuo. El ajuar comprende brazaletes de metal, artefactos de hueso, y una botella de cerámica.

### Ficha 13



<b>Código:</b>	CF.164.Me3
<b>Título:</b>	Pulsera
<b>Periodo:</b>	Horizonte Temprano 9-10 / Intermedio Temprano 1
<b>Sector:</b>	SE-A
<b>Contexto Funerario:</b>	164
<b>Dimensiones:</b>	Largo: 6.8 cm Ancho: 1.5 cm Espesor: 0.1 cm
<b>Descripción:</b>	Lámina rectangular con dos perforaciones.
<b>Técnica de manufactura:</b>	Laminado y recortado.
<b>Comentarios:</b>	El entierro contiene un individuo de 6 a 7 años de edad. El ajuar comprende pulseras de metal, un collar y un cántaro.

Ficha 14



<b>Código:</b>	CF.086.II.Me3
<b>Título:</b>	Tupu
<b>Periodo:</b>	Horizonte Temprano 9-10 / Intermedio Temprano 1
<b>Sector:</b>	SE-A
<b>Contexto Funerario:</b>	086
<b>Dimensiones:</b>	Largo: 11.5 cm Ancho: 6.3 cm Espesor: 0.6 cm
<b>Descripción:</b>	Tupou con disco ovoide que cuenta con dos perforaciones (una al centro y la otra en el borde). Forma parte de un arete junto con dos láminas enrolladas en forma de cono.
<b>Técnica de manufactura:</b>	Vaciado y laminado
<b>Comentarios:</b>	El entierro contiene dos individuos, ambos fueron colocados en un solo evento uno al lado del otro. Individuo I masculino de 40 a 49 años de edad, individuo II femenino de 45 a 50 años de edad. El ajuar comprende aretes de metal, cinco vasijas de cerámica, un instrumento de hueso y valva de molusco.



## Ficha 15

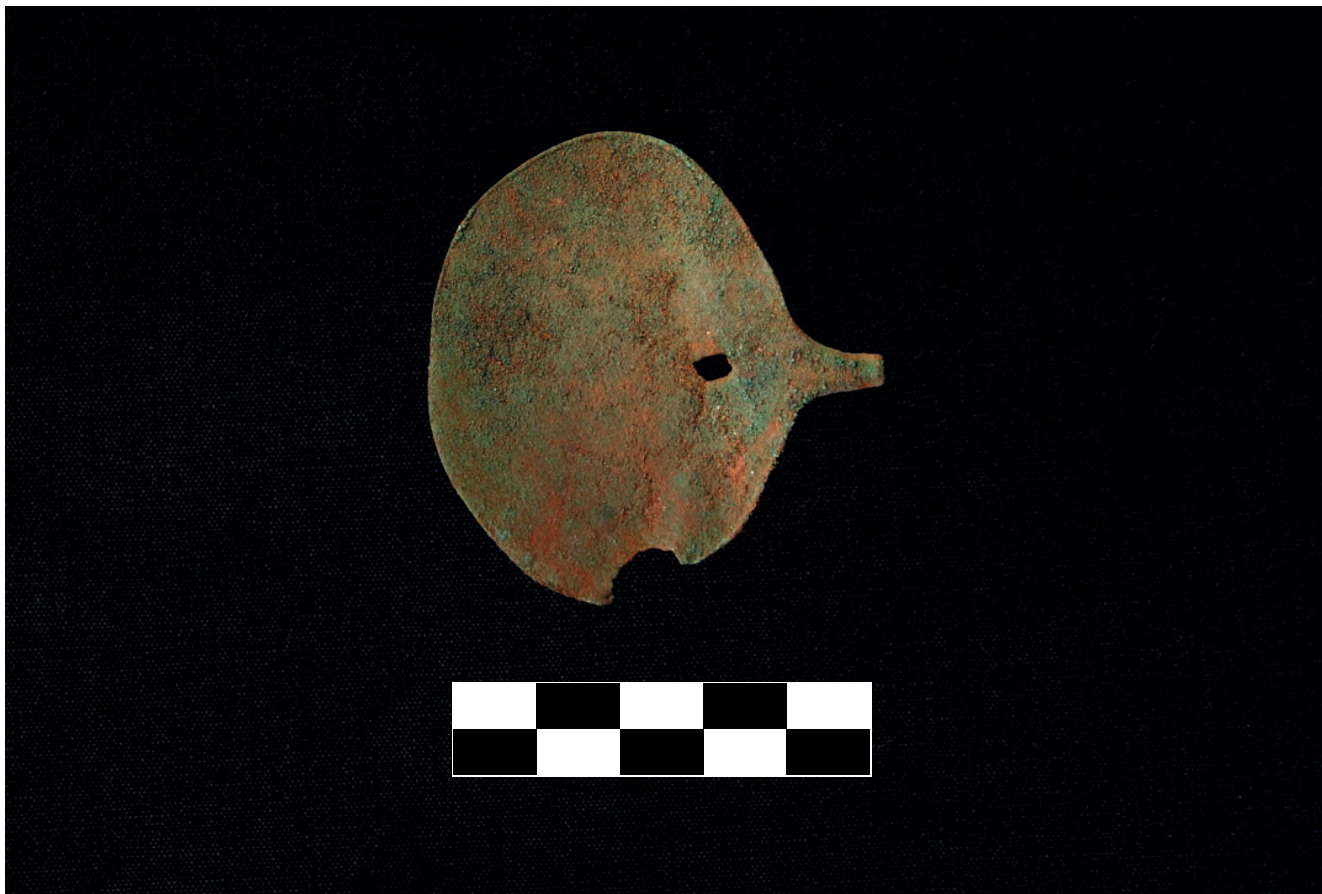

<b>Código:</b>	CF.202.Me2
<b>Título:</b>	Tupu
<b>Periodo:</b>	Horizonte Temprano 9-10 / Intermedio Temprano 1
<b>Sector:</b>	SE-A
<b>Contexto Funerario:</b>	202
<b>Dimensiones:</b>	Largo: 5.6 cm Ancho: 5.6 cm Espesor: 0.4 cm
<b>Descripción:</b>	Fragmento de tupu, parte superior. Tiene forma ovoide con perforación central. Conserva parte del vástago. Forma parte de un arete junto con otra pieza de metal y dos olivas.
<b>Técnica de manufactura:</b>	Vaciado y laminado
<b>Comentarios:</b>	El entierro contiene un individuo indeterminado de 6 a 12 meses de edad. Entre asociaciones se encuentran aretes de metal, collar de cuentas malacológicas, y cuatro vasijas de cerámica entre ellas una figurina.

Ficha 16



**Código:** CF.202.Me1

**Título:** Tupu

**Periodo:** Horizonte Temprano 9-10 / Intermedio Temprano 1

**Sector:** SE-A

**Contexto Funerario:** 202

**Dimensiones:** Largo: 17.1 cm Ancho: 2.3 cm Espesor: 0.4 cm

**Descripción:** Tupu de metal con cabeza en forma de “V” con borde interno escalonado y perforación al centro. Forma parte de un arete junto con otra pieza de metal y dos olivas.

**Técnica de manufactura:** Vaciado y laminado

**Comentarios:** El entierro contiene un individuo indeterminado de 6 a 12 meses de edad. Entre las asociaciones se encuentran aretes de metal, collar de cuentas malacológicas y cuatro vasijas de cerámica entre ellas una figurina.

## Ficha 17



- Código:** CF.080.III.Co5
- Título:** Tupu
- Periodo:** Horizonte Temprano 9-10 / Intermedio Temprano 1
- Sector:** SE-A
- Contexto Funerario:** 080
- Dimensiones:** Largo: 8.8 cm Espesor: 0.2 cm
- Descripción:** Tupu con cabeza maciza, pequeña, redondeada y con perforación. Presenta lámina circular en el centro. El extremo final es puntiagudo. Forma parte de una agrupación junto con siete láminas de metal, dos de ellas enrolladas en forma de canuto y cinco olivas.
- Técnica de manufactura:** Vaciado
- Comentarios:** El entierro contiene tres individuos. El individuo III (femenino de 18 a 19 años de edad) fue traído y depositado primero en el pozo, luego se colocó al individuo II (probablemente masculino de 8 a 12 años de edad) y finalmente al I (probablemente masculino de 23 a 25 años de edad). Entre las asociaciones se encuentran vasijas de cerámica, huesos de ave y una agrupación con objetos de metal incluyendo el alfiler.



**Código:** CF.084.I.Me3

**Título:** Tupu con aguja

**Periodo:** Horizonte Temprano 9-10 / Intermedio Temprano 1

**Sector:** SE-A

**Contexto Funerario:** 084

**Dimensiones:** Diámetro: 3.5cm

**Descripción:** Tupu con aguja enrollada. La parte superior tiene la forma de lámina rectangular con pequeña muesca en el centro y cuyos lados angostos han sido doblados hacia adentro.

**Técnica de manufactura:** Vaciado y laminado.

**Comentarios:** El entierro contiene tres individuos. Originalmente fue depositado el individuo "XY" (sexo indeterminado perinatal), el cual fue removido para colocar a los individuos I (probablemente femenino de 20 a 29 años de edad) y II (sexo indeterminado de 6 a 7 años de edad) en la cámara funeraria, dejando los huesos del individuo "XY" alterado en la antecámara. Entre las asociaciones se encuentran láminas de metal y vasijas de cerámica.

## Ficha 19



<b>Código:</b>	CF.042.II.Me1
<b>Título:</b>	Lámina
<b>Periodo:</b>	Horizonte Temprano 9-10 / Intermedio Temprano 1
<b>Sector:</b>	SE-A
<b>Contexto Funerario:</b>	42
<b>Dimensiones:</b>	Diámetro: 2.2 cm    Espesor: 0.1 cm
<b>Descripción:</b>	Lámina circular irregular con orificio en un extremo.
<b>Técnica de manufactura:</b>	Laminado y recortado.

**Comentarios:** El entierro contiene dos individuos depositados en momentos diferentes. Originalmente se colocó al individuo II (sexo indeterminado de 15 a 20 años de edad), luego se reabrió el pozo para colocar al individuo I (femenino de aprox. 45 años de edad). En el proceso de reapertura se arrimaron los huesos del individuo II lo mismo que parte del ajuar asociado a dicho individuo. Entre las asociaciones se encuentran vasijas de cerámica, quenas, pendientes, un gancho de estólicha, orejeras, aretes de metal, limonita y una cabeza de porra en forma de estrella.

Ficha 20

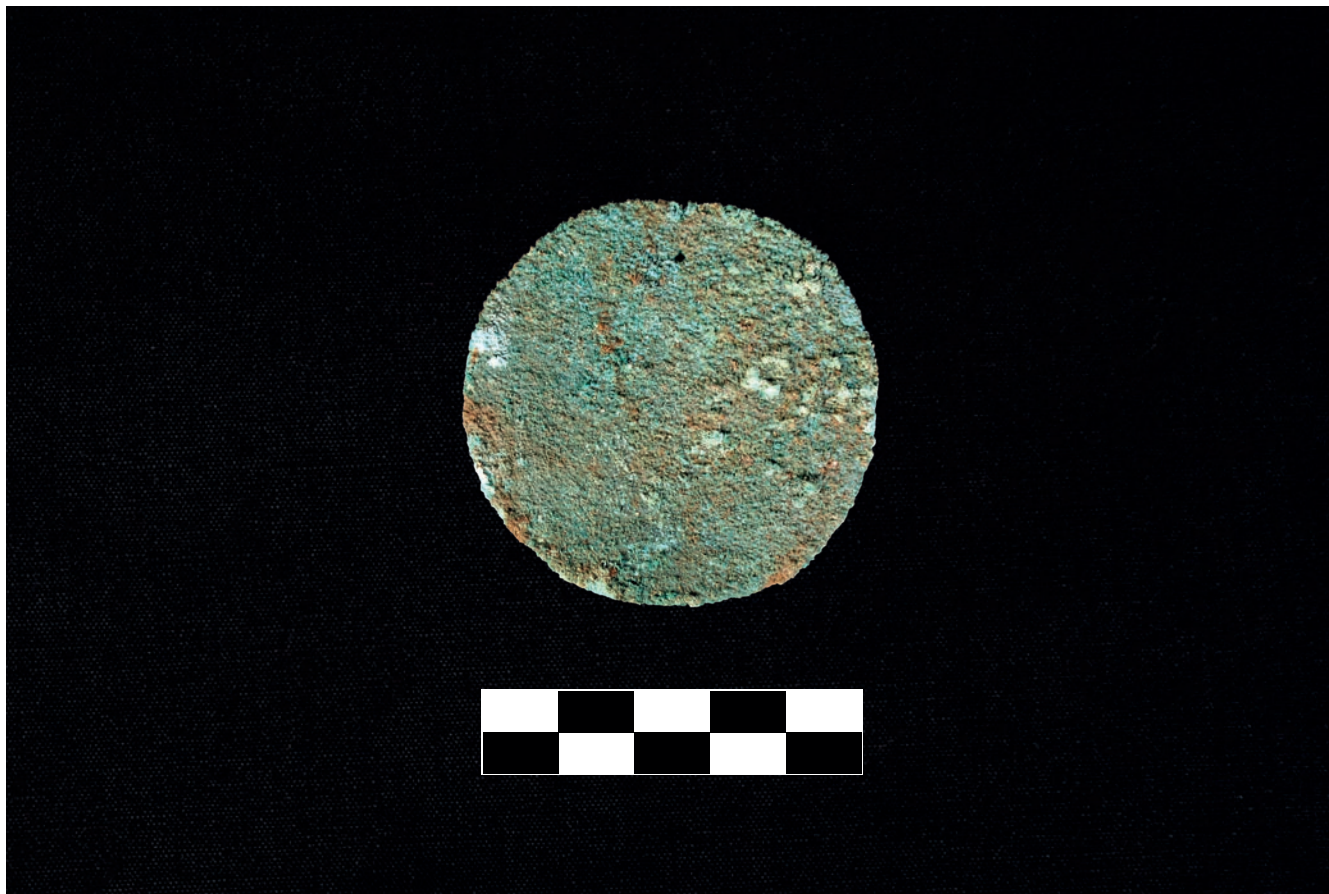

<b>Código:</b>	EF.001.Me1261
<b>Título:</b>	Lámina
<b>Periodo:</b>	Intermedio Temprano 2/3
<b>Sector:</b>	NE-B
<b>Contexto Funerario:</b>	001
<b>Dimensiones:</b>	Diámetro: 6 cm
<b>Descripción:</b>	Lámina circular de cobre con una pequeña perforación en la parte superior.
<b>Técnica de manufactura:</b>	Laminado y recortado.
<b>Comentarios:</b>	La lámina se asocia al nivel III-IV de la estructura funeraria a 247cm de profundidad. El nivel III está conformado por un grupo de individuos desarticulados cuyas bases se encuentran en el nivel IV. El nivel IV contiene restos óseos dispersos en toda la superficie con escaso material cultural, la tierra es muy oscura debido a la descomposición del material orgánico.

## Ficha 21



<b>Código:</b>	EF.001.Me1726
<b>Título:</b>	Láminas
<b>Periodo:</b>	Intermedio Temprano 2/3
<b>Sector:</b>	NE-B
<b>Contexto Funerario:</b>	001
<b>Dimensiones:</b>	Largo: 1.2 cm Ancho: 0.4 cm Espesor: 0.1 cm
<b>Descripción:</b>	Dos láminas de oro rectangulares y curvas. Ambas presentan perforaciones en el extremo superior.
<b>Comentarios:</b>	Las láminas se asocian al nivel IV de la estructura funeraria a 251cm de profundidad. El nivel IV contiene restos óseos dispersos en toda la superficie con escaso material cultural, la tierra es muy oscura debido a la descomposición del material orgánico.

## Ficha 22

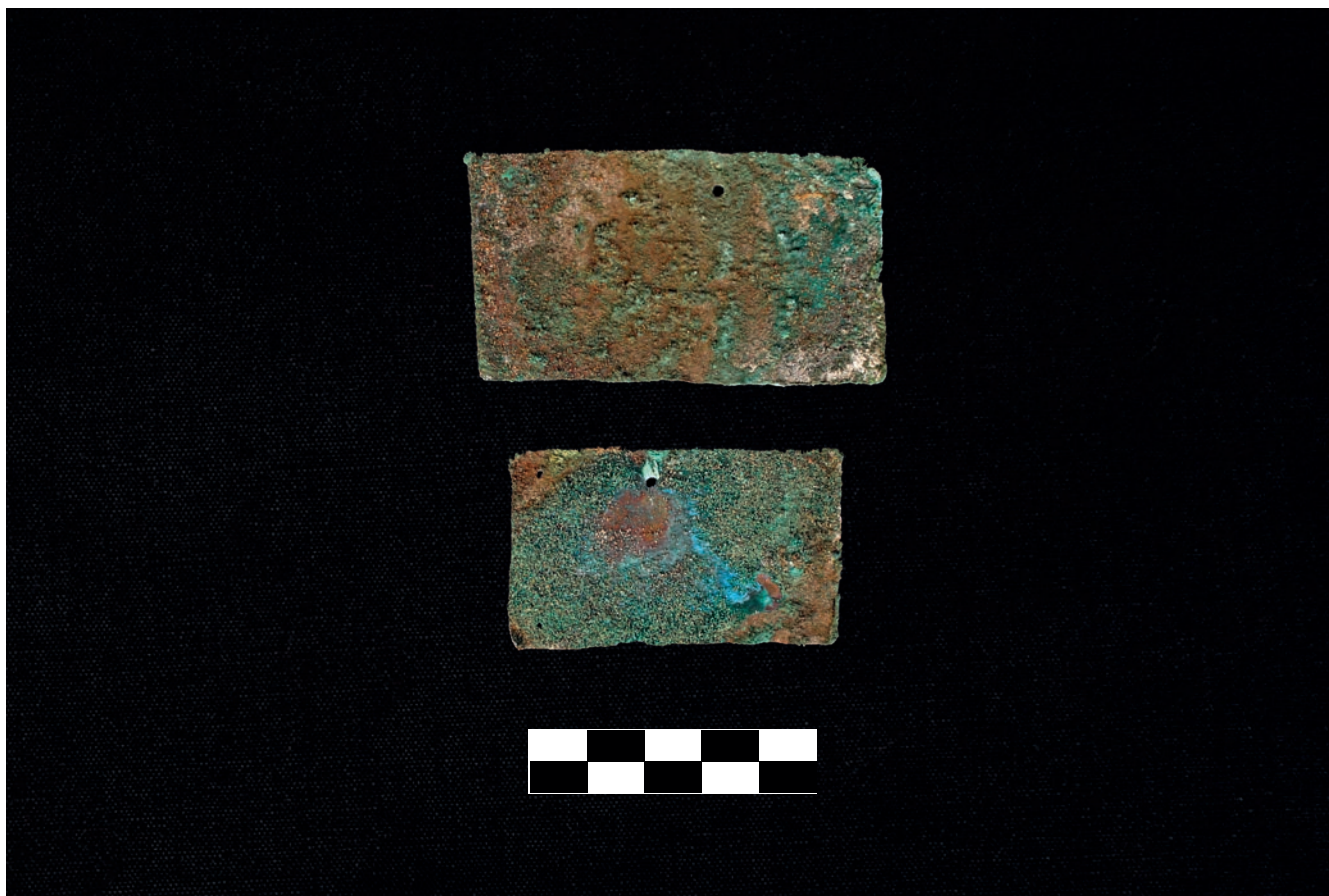

- Código:** CF.517.Me1
- Título:** Agrupación de placas
- Periodo:** Horizonte Temprano 9-10 / Intermedio Temprano 1
- Sector:** SE-A
- Contexto Funerario:** 517
- Dimensiones:** Largo: 8.1 cm Ancho: 4 cm Espesor: 0.1 cm
- Descripción:** Se trata de conjunto de 12 placas rectangulares e irregulares de cobre. Presentan una o más perforaciones. Probables colgantes o elementos usados como aplicaciones.
- Técnica de manufactura:** Laminado y recortado.
- Comentarios:** El entierro contiene un individuo probablemente femenino de 25 a 30 años de edad. Entre las asociaciones se encuentran vasijas de cerámica, un equipo de alfarería, cuentas y una agrupación con objetos de metal.



## Ficha 23



- Código:** CF.566.Me1
- Título:** Láminas
- Periodo:** Horizonte Temprano 9-10 / Intermedio Temprano 1
- Sector:** SE-A
- Contexto Funerario:** 566
- Dimensiones:** Placa rectangular: Largo: 5.0cm Ancho: 2.3cm Espesor: 0.1cm  
Placa triangular: Largo: 7.0cm Ancho: 2.5cm. Espesor: 0.1cm
- Descripción:** Láminas de cobre de forma rectangular y triangular. La primera de ellas cuenta con dos perforaciones en uno de los extremos cortos. La segunda, tiene un diseño geométrico con líneas en zigzag. Lleva perforación en el extremo superior. Probables colgantes o partes de collar.
- Técnica de manufactura:** Laminado y recortado. Grabado.
- Comentarios:** El entierro contiene un individuo masculino de 35 a 45 años de edad. El ajuar comprende adornos sobre el envoltorio, como este collar y objetos de metal.

## Ficha 24



**Código:** CF.574.Me1

**Título:** Agrupación

**Periodo:** Horizonte Temprano 9-10 / Intermedio Temprano 1

**Sector:** SE-A

**Contexto Funerario:** 574

**Dimensiones:**

<u>Pieza A:</u>	Largo: 9.5 cm	Ancho: 2 cm
<u>Pieza B:</u>	Largo: 13.6 cm	Ancho: 2.9 cm
<u>Pieza C:</u>	Largo: 8.3 cm	Ancho: 3.7 cm

**Descripción:** Agrupación de tres láminas de metal. Estas consisten en láminas de diferentes formas enrolladas en forma de conos o canutos. Llevan una o más perforaciones. Forman parte de una pieza, posible arete.

**Técnica de manufactura:** Laminado y recortado.

**Comentarios:** El entierro contiene un individuo femenino de 40 a 45 años de edad. El ajuar comprende una olla y cuenco de cerámica, un equipo de alfarería y una agrupación de objetos de metal.



- Código:** CF.084.I.Me1
- Título:** Agrupamiento
- Periodo:** Horizonte Temprano 9-10 / Intermedio Temprano 1
- Sector:** SE-A
- Contexto Funerario:** 084
- Dimensiones:** Largo: 7.6 cm Ancho: 4.3 cm Espesor: 3.2cm
- Descripción:** Agrupamiento de siete láminas de metal pegadas entre ellas por la corrosión. Se trata de láminas enrolladas que forman tubos.
- Técnica de manufactura:** Laminado y recortado
- Comentarios:** El entierro contiene tres individuos. Originalmente fue depositado el individuo "XY" (sexo indeterminado perinatal), el cual fue removido para colocar a los individuos I (probablemente femenino de 20 a 29 años de edad) y II (sexo indeterminado de 6 a 7 años de edad) en la cámara funeraria, dejando los huesos del individuo "XY" alterados en la antecámara. Entre las asociaciones se encuentran láminas de metal y vasijas de cerámica.

Ficha 26



**Código:** CF.114.I.Co1

**Título:** Agrupación

**Periodo:** Horizonte Temprano 9-10 / Intermedio Temprano 1

**Sector:** SE-A

**Contexto Funerario:** 114

**Dimensiones:**  
Pieza A: Largo: 3.6 cm Ancho máx.: 0.6 cm  
Pieza B: Largo: 4 cm Ancho máx.: 1.2 cm  
Pieza C: Largo: 5.8 cm Ancho máx.: 1.4 cm

**Descripción:** Tres láminas de metal de formas irregulares enrolladas en forma de cono. Forman parte de este conjunto cuatro cuentas de metal (láminas) y cuatro cuentas de concha (*Oliva sp.*). La pieza constituye un posible arete.

**Técnica de manufactura:** Laminado y recortado.

**Comentarios:** El entierro contiene dos individuos. Ambos fueron inhumados en un solo evento, el individuo I (sexo indeterminado de 6 a 12 meses de edad) en un nivel ligeramente por encima del II (sexo indeterminado perinatal). El ajuar comprende un silbato y aretes con metal.

## Ficha 27



<b>Código:</b>	CF.231.Me1
<b>Título:</b>	Agrupación
<b>Periodo:</b>	Horizonte Temprano 9-10 / Intermedio Temprano 1
<b>Sector:</b>	SE-A
<b>Contexto Funerario:</b>	231
<b>Dimensiones:</b>	<u>Conos</u> : Largo promedio: 6 cm Ancho promedio: 1.5 cm <u>Tupu</u> : Largo: 9.9 cm Ancho: 3.3 cm Espesor: 0.4 cm
<b>Técnica de manufactura:</b>	<u>Conos</u> : Laminado y recortado <u>Tupu</u> : Vaciado y laminado
<b>Descripción:</b>	Tupu, barra delgada de metal, en un extremo éste se expande y aplanada hasta formar un disco ovoide con un orificio en el centro. Lo acompañan ocho piezas metálicas enrolladas en forma de conos con una perforación en el extremo superior. Forman parte de una pieza posible arete.
<b>Comentarios:</b>	El entierro contiene un individuo de 18 a 20 años de edad. El ajuar comprende aretes de metal y un collar.



**Código:** CF.362.Me5 / CF.362.Me6

**Título:** Tubos

**Periodo:** Horizonte Temprano 9-10 / Intermedio Temprano 1

**Sector:** SE-A

**Contexto Funerario:** 362

**Dimensiones:** Largo: 13.2/13.3 cm Diámetro máximo: 0.9/1 cm

**Descripción:** Lámina de oro enrollada en forma de tubo. No presenta el mismo diámetro en toda su longitud, se va ensanchando hacia uno de los extremos.

**Técnica de manufactura:** Laminado y recortado.

**Comentarios:** El entierro contiene un individuo masculino de 33 a 42 años de edad. Entre las asociaciones se encuentran objetos de metal (orejeras, tubo, lámina, cabeza de porra), guijarros, mineral entre limonita y hematita, un cántaro de cerámica, artefactos de hueso, agrupaciones, collares, valva de choro y conglomerado de mineral.

## Ficha 29



- Código:** CF.175.I.Me1
- Título:** Anzuelo
- Periodo:** Horizonte Temprano 9-10 / Intermedio Temprano 1
- Sector:** SE-A
- Contexto Funerario:** 175
- Dimensiones:** Largo: 3.6 cm Ancho: 1.5 cm Espesor: 0.2 cm
- Descripción:** Alambre con ambos extremos puntiagudos, con uno de ellos se dobla formando el gancho del anzuelo. Evidencia de amarre en la parte superior del gancho.
- Técnica de manufactura:** Vaciado
- Comentarios:** El entierro contiene dos individuos. El pozo de este contexto alteró totalmente el CF 176 que constituyó la matriz original del individuo II (femenino de 20 a 29 años de edad), el cual se encuentra desarticulado con sus huesos agrupados dentro de la cámara funeraria del individuo I (probablemente masculino de 20 a 29 años de edad). Entre las asociaciones se encuentran vasijas de cerámica, una cabeza de porra, una quena de hueso, un gancho de estólica y un anzuelo, ambos de metal.



**Código:** CF.292.II.Me1

**Título:** Gancho de estólica

**Periodo:** Horizonte Temprano 9-10 / Intermedio Temprano 1

**Sector:** SE-A

**Contexto Funerario:** 292

**Dimensiones:** Largo: 2 cm Diámetro: 2.4 cm Espesor: 0.7 cm

**Descripción:** Gancho de estólica macizo. Punto de sujeción alargado y gancho redondeado en uno de los extremos. Evidencias del amarre.

**Técnica de manufactura:** Vaciado

**Comentarios:** El entierro contiene tres individuos. Para depositar al individuo I (masculino de 30 a 39 años de edad) se reabre el pozo y se arrima a los individuos II (masculino adulto) y III (probablemente femenino de 7 a 11 años de edad). Al parecer los individuos II y III de este contexto habrían pertenecido originalmente al contexto funerario 422; la gran matriz del contexto funerario 292 intruye casi en su totalidad al CF 422.

El ajuar comprende un gran cantidad de artefactos de hueso y de piedra, quenás, cráneos de cérvido, cornamenta de cérvido, vasijas de cerámica, una diadema y gachos de estólica de metal.



Ficha 31



<b>Código:</b>	CF.026.Me1
<b>Título:</b>	Cabeza de Porra
<b>Periodo:</b>	Horizonte Temprano 9-10 / Intermedio Temprano 1
<b>Sector:</b>	SE-A
<b>Contexto Funerario:</b>	026
<b>Dimensiones:</b>	Largo: 6.1 cm    Diámetro: 4.8 cm    Orificio central: 2.7 cm
<b>Descripción:</b>	Cabeza de porra, maciza, de forma cilíndrica con perforación central y angostada hacia los extremos.
<b>Técnica de manufactura:</b>	Vaciado
<b>Comentarios:</b>	El entierro contiene un individuo probablemente masculino de 20 a 29 años de edad. Entre las asociaciones se encuentran una cabeza de porra de metal, aretes, guijarro, plato hondo, collar y restos de limonita.

Ficha 32



<b>Código:</b>	CF.454.Me1
<b>Título:</b>	Cabeza de Porra
<b>Periodo:</b>	Horizonte Temprano 9-10 / Intermedio Temprano 1
<b>Sector:</b>	SE-A
<b>Contexto Funerario:</b>	454
<b>Dimensiones:</b>	Largo: 10.2 cm Diámetro: 3.8 cm Orificio central: 2.7 cm
<b>Descripción:</b>	Cabeza de porra maciza. Tiene forma alargada disminuyendo el ancho hacia los extremos. Presenta perforación central.
<b>Técnica de manufactura:</b>	Vaciado
<b>Comentarios:</b>	El entierro contiene un individuo masculino de 24 a 28 años de edad. El ajuar comprende aretes y una cabeza de porra de metal, limonita, vasijas de cerámica y una raedera de hueso.



<b>Código:</b>	CF.454.Me2
<b>Título:</b>	Cabeza de Porra
<b>Periodo:</b>	Horizonte Temprano 9-10 / Intermedio Temprano 1
<b>Sector:</b>	SE-A
<b>Contexto Funerario:</b>	454
<b>Dimensiones:</b>	Ancho: 5.4 cm    Espesor: 3.3 cm    Orificio central: 3.7 cm
<b>Descripción:</b>	Cabeza de porra maciza de forma circular. Presenta perforación central.
<b>Comentarios:</b>	El entierro contiene un individuo masculino de 24 a 28 años de edad. El ajuar comprende aretes y una cabeza de porra de metal, limonita, vasijas de cerámica y una raedera de hueso.

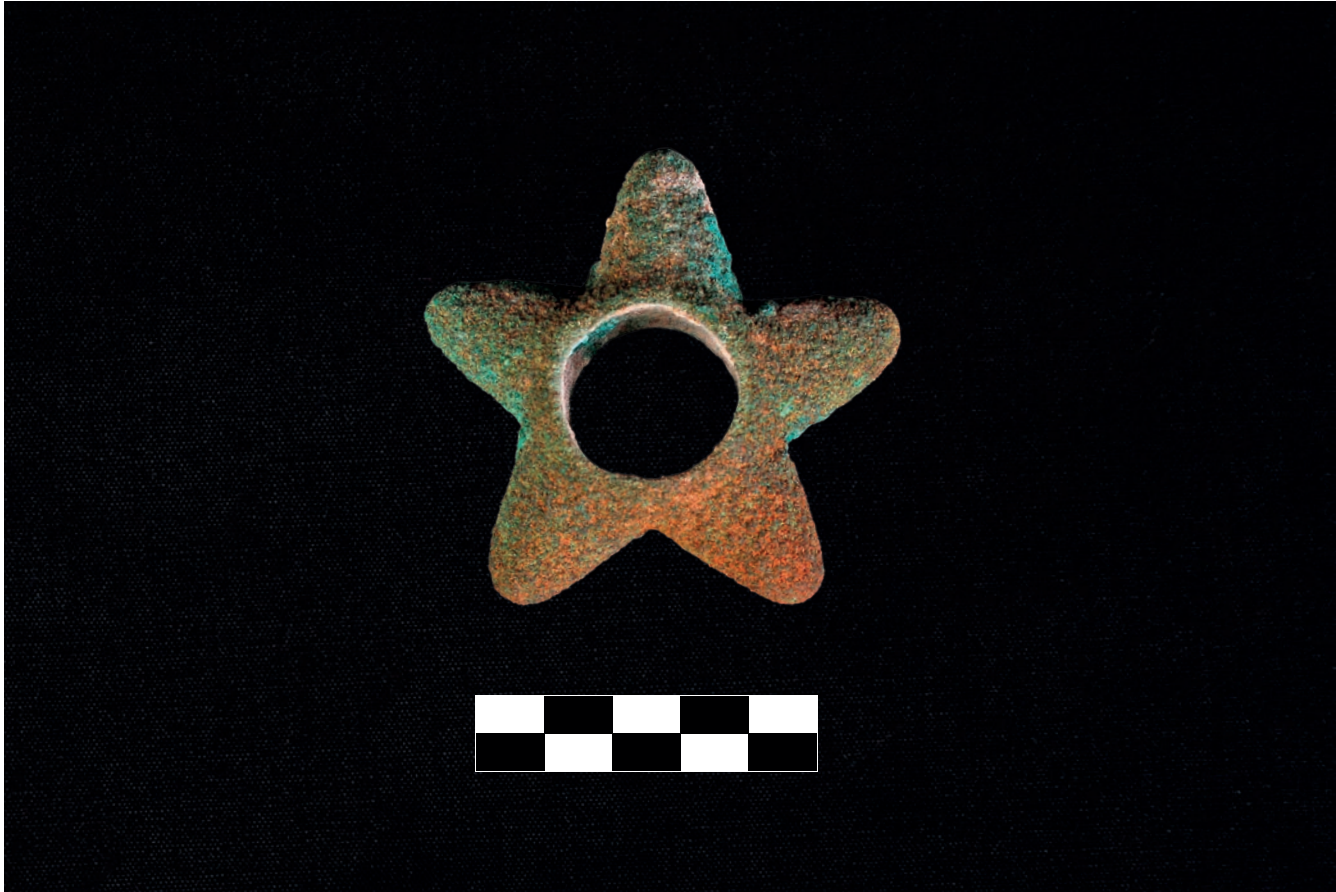

<b>Código:</b>	CF.589.II.Me1
<b>Título:</b>	Cabeza de Porra
<b>Periodo:</b>	Horizonte Temprano 9-10 / Intermedio Temprano 1
<b>Sector:</b>	SE-A
<b>Contexto Funerario:</b>	589
<b>Dimensiones:</b>	Diámetro: 8 cm   Espesor: 2.4 cm   Orificio central: 2.9 cm
<b>Descripción:</b>	Cabeza de porra, maciza, con orificio central. Tiene forma de estrella de cinco puntas.
<b>Técnica de manufactura:</b>	Vaciado
<b>Comentarios:</b>	El entierro contiene un individuo probablemente masculino de 30 a 39 años de edad. El ajuar comprende una cabeza de porra. El contexto fue excavado parcialmente, se desvía hacia el perfil.